

FINAL
272656.40 m E
7133959.67 m S

Planta Baixa

Escala: 1/250



FONTE: MUNICÍPIO DE NOVA ESPERANÇA DO SUDOESTE



FONTE: GOOGLE EARTH

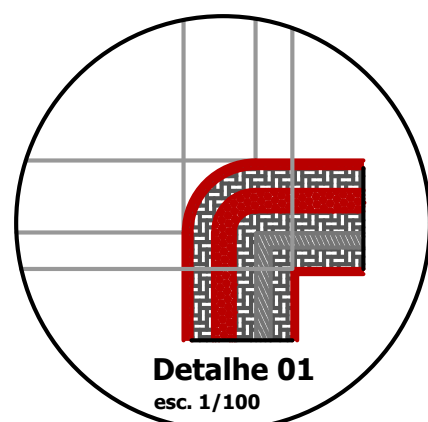

Detalhe 01
esc. 1/100

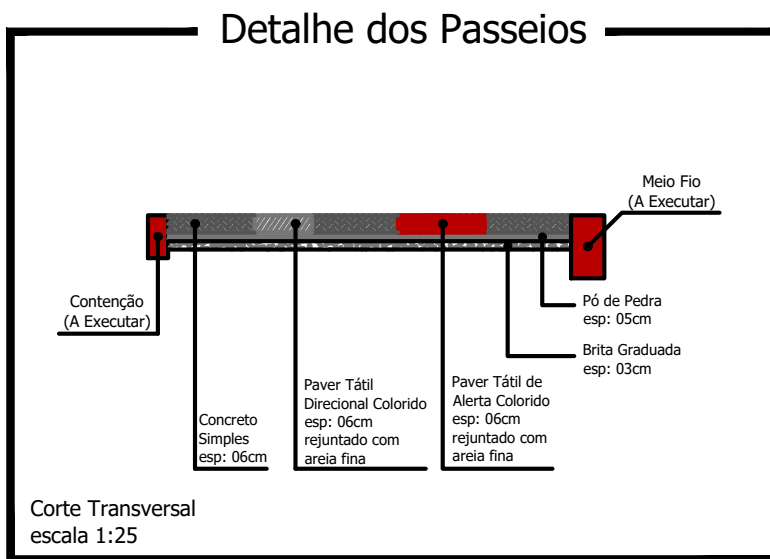

Corte Transversal
escala 1:25

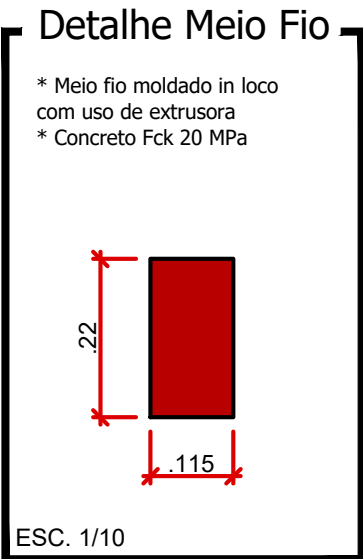

ESC. 1/10

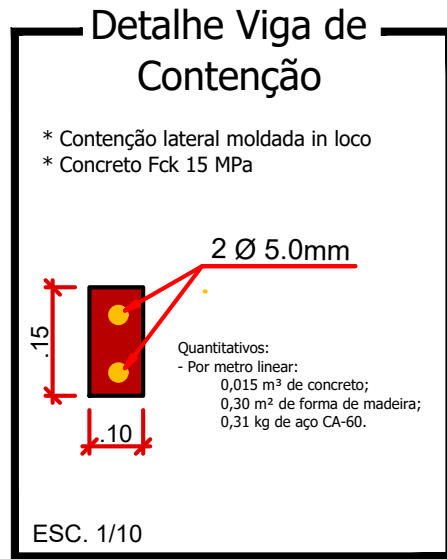

ESC. 1/10

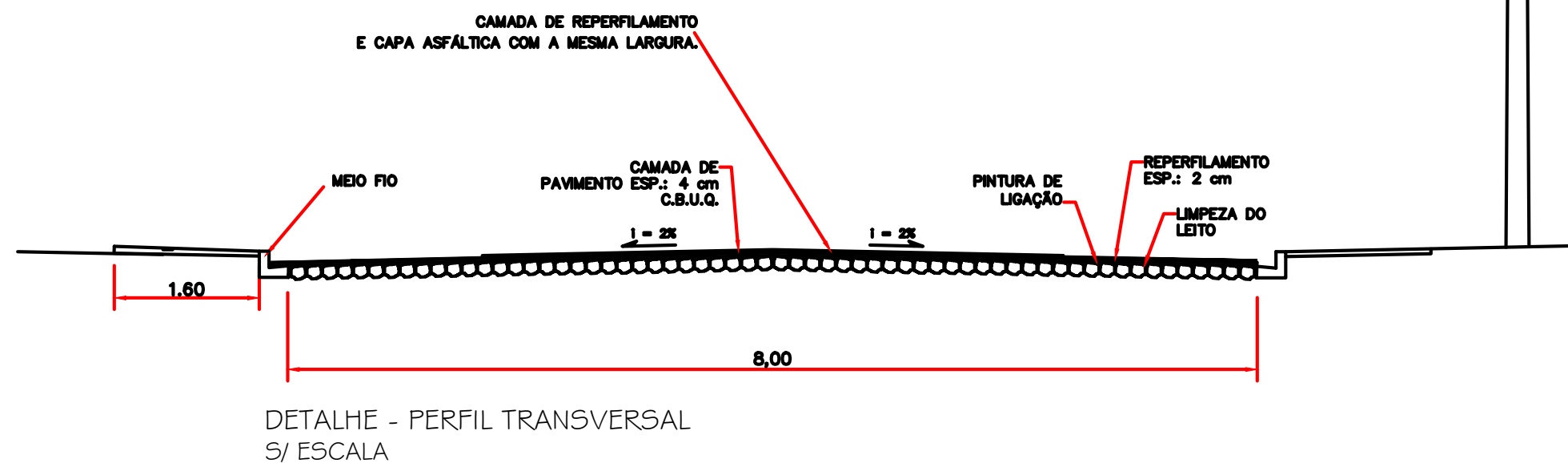

Detalhe das Rampas de Acesso (4,50 x 1,40m)

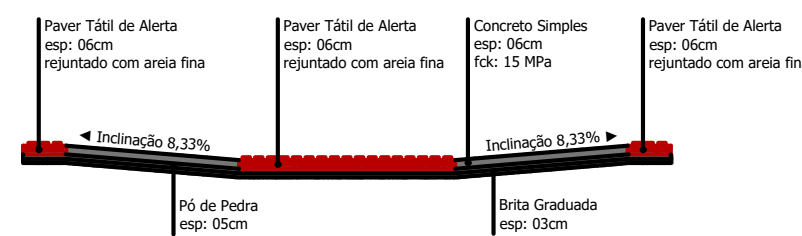
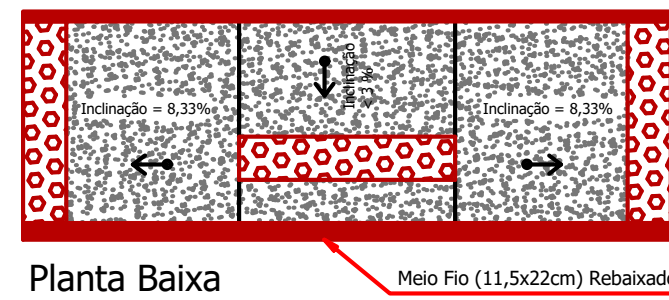

Corte Horizontal

- * Cada Rampa Contém:
- Base em brita graduada (espessura 03cm): 0,19m³
 - Base em Pó de Pedra (espessura 05cm): 0,32m³
 - Base em concreto simples Fck 15 MPa (espessura 06cm): 0,30m³
 - Paver tátil de alerta, colorido: 1,29m²

Escala 1:50

LEGENDA: Prol. Av. Alexandre Bonetti

- Meio Fio a ser Executado L= 456,00 m
- Contenção Lateral a ser Executada - 07 cm L = 456,00m
- Sinalização Tátil Direcional e = 6,0 CM
Área Total = 182,40 m²
- Concreto Simples e = 6,0 CM
Área Total = 547,20 m²
- Pó de Pedra e = 03 cm V = 21,89 m³
Pedra Britada e = 03 cm V = 21,89 m³
- Acesso em concreto armado L = 18,00 m

Detalhe da Estrutura do Pavimento

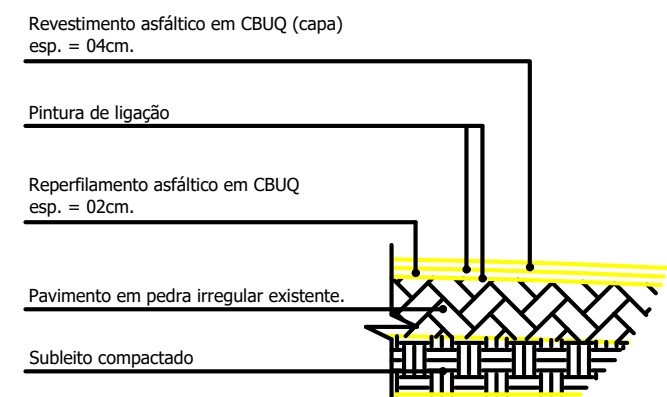

Escala: 1/50

- Reperfilamento e = 2,0 cm
Área Total = 2.040,00m²
- Capa e = 4,0 cm
Área Total = 2.040,00 m²

CARIMBOS E ANOTAÇÕES

Prol. Av. Alexandre Bonetti

PROJETO:	Recape/Construção de Passeios	ÁREA TOTAL A RECAPEAR:	2.040,00 m²
PROPRIETÁRIO:	Prefeitura de Nova Esperança do Sudoeste	CPF/CNPJ:	95.589.289/0001-32
CIDADE/ESTADO:	Nova Esperança do Sudoeste Paraná	DOCUMENTO EMITIDO PARA:	<input type="checkbox"/> Anteprojeto <input checked="" type="checkbox"/> Aprovação Legal <input type="checkbox"/> Execução
RUA:	Prol. Av. Alexandre Bonetti/ Loteamento Cogo II	PAVIMENTAÇÃO	
CONTEÚDO:	Planta Baixa; Detalhes	REVISÃO:	01
ESCALA:	Indicada	DATA:	Agosto/2025
DESENHO:		FOLHA:	P-01/01

Procha: 841mmx924mm